JUSTIÇA FEDERAL
SEÇÃO JUDICIÁRIA DO RIO DE JANEIRO

ANEXO 1.3 – PLANTAS DE LOCALIZAÇÃO DO ELEVADOR

FORNECIMENTO, INSTALAÇÃO e MANUTENÇÃO PARA MODERNIZAÇÃO DE ELEVADOR

REFORMA DO EDIFÍCIO SEDE DA JUSTIÇA FEDERAL EM VOLTA REDONDA

Rua Vereador Luís da Fonseca Guimarães, 199 – Aterrado – Volta Redonda - RJ

SEÇÃO JUDICIÁRIA DO RIO DE JANEIRO
Subsecretaria de Infraestrutura – SIE

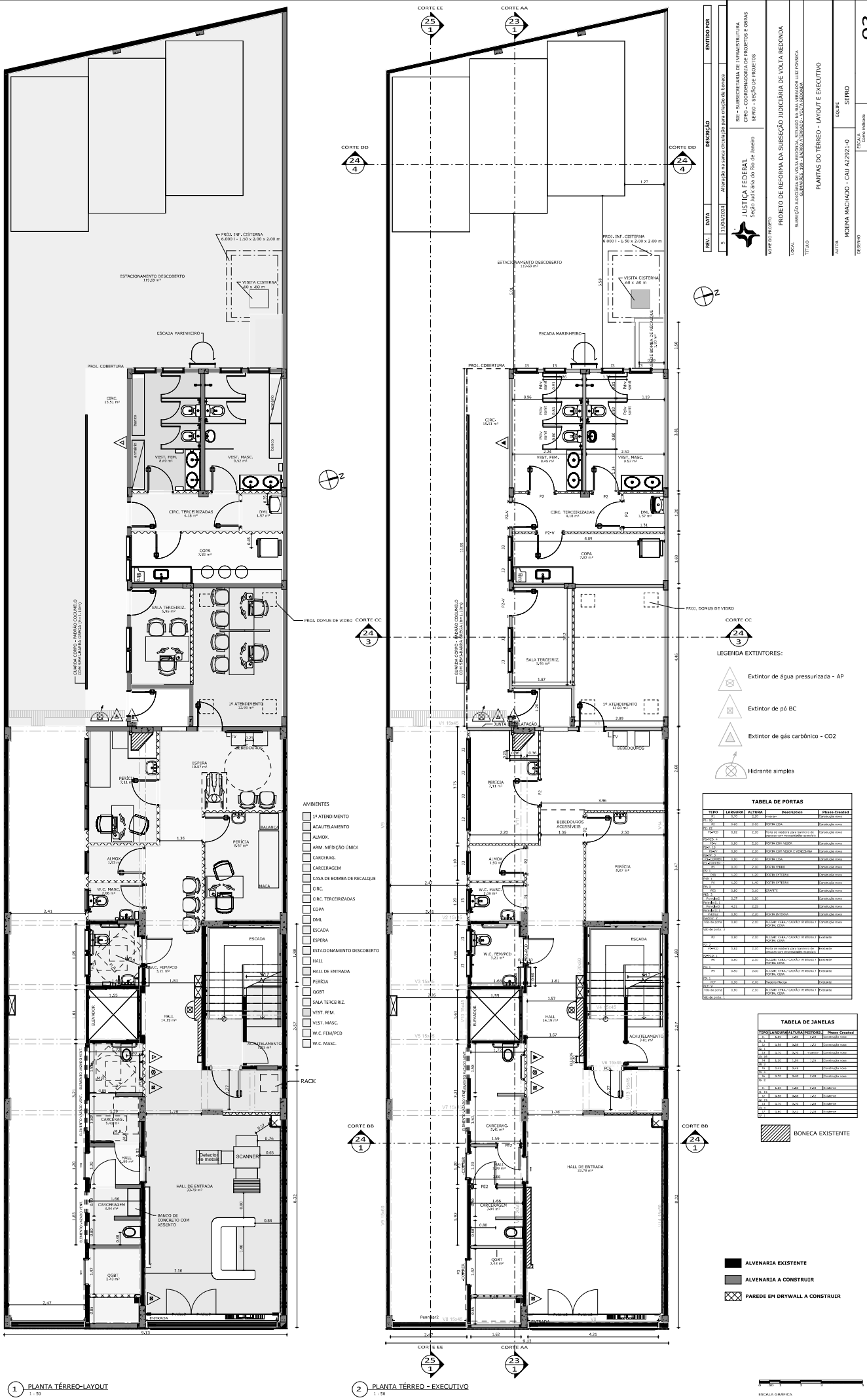
CORTE EE
CORTE AA
CORTE DD
CORTE CC
CORTE BB
PROJ. INF. CISTERNA 6.000 l - 1.50 x 3.00 x 2.00 m
VISITA CISTERNA .60 x .60 m
ESTACIONAMENTO DESCOBERTO 119,69 m²
ESCADA MARINHEIRO
PROJ. COBERTURA
CIRC. 15,51 m²
VEST. FEM. 9,49 m²
VEST. MASC. 9,62 m²
CIRC. TERCEIRIZADAS 4,18 m²
DML 1,57 m²
COPA 7,82 m²
SALA TERCEIRIZ. 5,95 m²
1º ATENDIMENTO 12,93 m²
PROJ. DOMUS DE VIDRO
GUARDA CORPO - PADRÃO COLUMBO COM BRAGANÇA ENGAS (h=1,10m)
ESPERA 10,27 m²
PERÍCIA 7,11 m²
PERÍCIA 6,67 m²
BALANÇA
MACA
ALMOX. 1,53 m²
W.C. MASC. 2,06 m²
W.C. FEM/PCD 3,21 m²
ESCADA
ELEVADOR
HALL 14,19 m²
ACAUTELAMENTO 5,01 m²
CARCERAG. 5,41 m²
HALL 1,29 m²
Detector de metais
SCANNER
HALL DE ENTRADA 23,79 m²
CARCERAGEM 3,26 m²
BANCO DE CONCRETO COM ASSENTO
QGBT 2,43 m²
ENTRADA
RACK
AMBIENTES
1º ATENDIMENTO
ACAUTELAMENTO
ALMOX.
ARM. MEDIÇÃO ÚNICA
CARCERAG.
CARCERAGEM
CASA DE BOMBA DE RECALQUE
CIRC.
CIRC. TERCEIRIZADAS
COPA
DML
ESCADA
ESPERA
ESTACIONAMENTO DESCOBERTO
HALL
HALL DE ENTRADA
QGBT
SALA TERCEIRIZ.
VEST. FEM.
VEST. MASC.
W.C. FEM/PCD
W.C. MASC.
LEGENDA EXTINTORES:
Extintor de água pressurizada - AP
Extintor de pó BC
Extintor de gás carbônico - CO2
Hidrante simples
TABELA DE PORTAS
TABELA DE JANELAS
BONECA EXISTENTE
ALVENARIA EXISTENTE
ALVENARIA A CONSTRUIR
PAREDE EM DRYWALL A CONSTRUIR
ESCALA GRÁFICA
1 PLANTA TÉRREO–LAYOUT 1 : 50
2 PLANTA TÉRREO - EXECUTIVO 1 : 50
REV. 5 DATA 17/04/2024 DESCRIÇÃO Alteração na sarea circulação para colação de bomeira EMITIDO POR
JUSTIÇA FEDERAL Seção Judiciária do Rio de Janeiro
SIIL - SUBSECRETARIA DE INFRAESTRUTURA
COPEO - COORDENADORIA DE PROJETOS E OBRAS
SEPRO - SEÇÃO DE PROJETOS
NOME DO PROJETO PROJETO DE REFORMA DA SUBSEÇÃO JUDICIÁRIA DE VOLTA REDONDA
LOCAL SUBSEÇÃO JUDICIÁRIA DE VOLTA REDONDA - SITUADO NA RUA VEREADOR LUIZ FONSECA 1000 - VILA SANTA CECÍLIA - VOLTA REDONDA - RJ
TÍTULO PLANTAS DO TÉRREO - LAYOUT E EXECUTIVO
AUTOR MOEMA MACHADO - CAU A22921-0
EQUIPE SEPRO
DESENHO MOEMA MACHADO E LARISSA CESCOPERI
ESCALA Como indicado
DATA 02/04/24
03

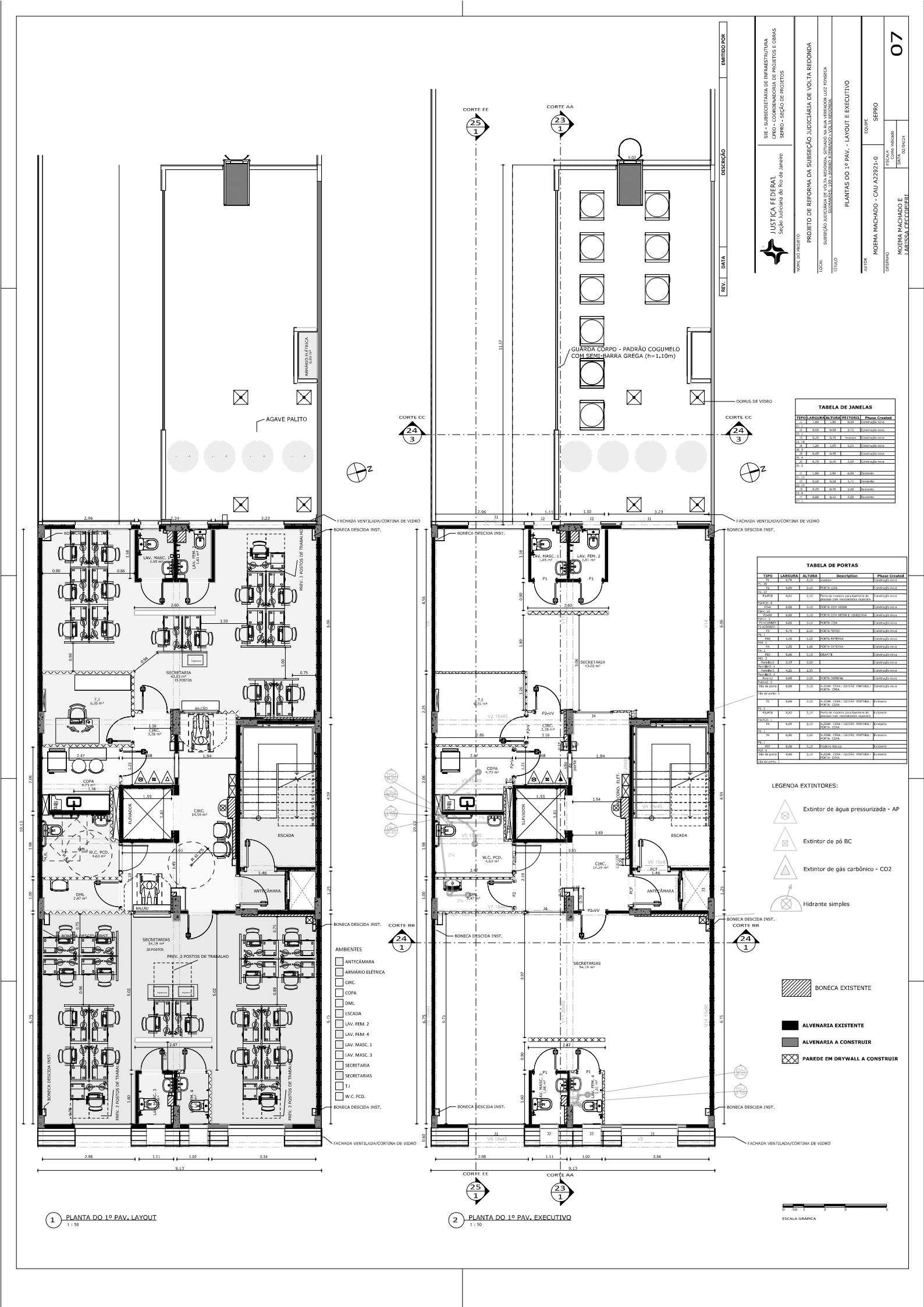

TABELA DE JANELAS

TIPO	LARGURA	ALTURA	PEITORIL	Phase Created
J1	1,60	1,48	0,30	Existente
J2	0,98	0,58	1,72	Construção nova
J3	0,70	0,70	2,50	Existente
J4	1,20	1,45	1,23	Construção nova
J5	0,98	0,48		Construção nova
J6	0,70	0,48	2,20	Construção nova
J7	0,80	0,42	3,08	Existente

TABELA DE PORTAS

TIPO	LARGURA	ALTURA	Description	Phase Created
P1	0,70	2,10	Vidro	Construção nova
P2	0,80	2,10	PORTA LISA	Construção nova
P2-PCD	0,82	2,10	Porta de madeira para banheiro de deficiente com necessidades especiais	Construção nova
P2-VV	0,80	2,10	PORTA COM VIDRO	Construção nova
P2-VV-CONTRA	0,80	2,10	PORTA COM VIDRO E CONTRAVIRA	Construção nova
P2-CORRER	0,80	2,10	PORTA LISA	Construção nova
P2-CORRER - P3	0,70	2,10	PORTA FERRO	Construção nova
P4	1,20	1,20	PORTA ESTREITA	Construção nova
P4	1,20	1,40	PORTA EXTERNA	Construção nova
P82	0,80	2,10	GRAFITE	Construção nova
Porta01	2,37	2,20		Construção nova
Porta02	4,21	2,20		Construção nova
Porta03	0,80	2,20	PORTA INTERNA	Construção nova
Porta02	0,80	2,20	PORTA INTERNA	Construção nova
Vão de porta	0,80	2,10	ALIZAR CERA / CAIXAO PINTURA / PORTA LISA	Construção nova
Vão de porta	0,80	2,10	ALIZAR CERA / CAIXAO PINTURA / PORTA LISA	Existente
P2-PCD	0,82	2,10	Porta de madeira para banheiro de deficiente com necessidades especiais	Existente
P4	0,80	2,10	ALIZAR CERA / CAIXAO PINTURA / PORTA LISA	Existente
P9	0,80	2,20	ALIZAR CERA / CAIXAO PINTURA / PORTA LISA	Existente
PCF	0,80	2,10	Madeira Maciça	Existente
Vão de porta	0,80	2,10	ALIZAR CERA / CAIXAO PINTURA / PORTA LISA	Existente

LEGENDA EXTINTORES:

- Extintor de água pressurizada - AP
- Extintor de pó BC
- Extintor de gás carbônico - CO2
- Hidrante simples

- BONECA EXISTENTE
- ALVENARIA EXISTENTE
- ALVENARIA A CONSTRUIR
- PAREDE EM DRYWALL A CONSTRUIR

ESCALA GRÁFICA 0 50 1 2 3 5

1 PLANTA DO 1º PAV. LAYOUT
1 : 50

2 PLANTA DO 1º PAV. EXECUTIVO
1 : 50

JUSTIÇA FEDERAL
Seção Judiciária do Rio de Janeiro

SIE - SUBSECRETARIA DE INFRAESTRUTURA
OPEG - COORDENADORIA DE PROJETOS E OBRAS
SEPRO - SEÇÃO DE PROJETOS

NOME DO PROJETO
PROJETO DE REFORMA DA SUBSEÇÃO JUDICIÁRIA DE VOLTA REDONDA

LOCAL
Subseção Judiciária de Volta Redonda, situado na Rua Vereador Luiz Fonseca
Avenidas 267 - Santa Cruz - Retiro - Volta Redonda

TÍTULO
PLANTAS DO 1º PAV. - LAYOUT E EXECUTIVO

AUTOR
MOEMA MACHADO - CAU A229921-0

EQUIPE
SEPRO

DESENHO
MOEMA MACHADO E LARISSA CECCOPIERI

ESCALA
Como indicado

DATA
02/04/24

07

REV.	DATA	DESCRIÇÃO	EMITIDO POR

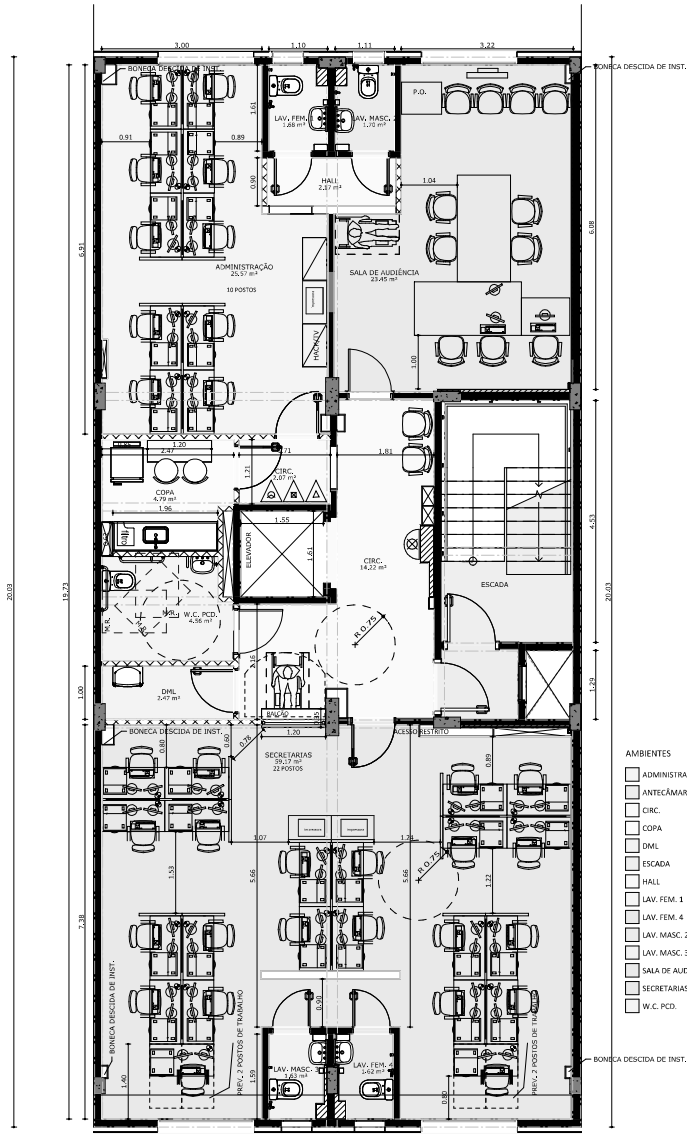

1 PLANTA DO 2º PAV. LAYOUT
1 : 50

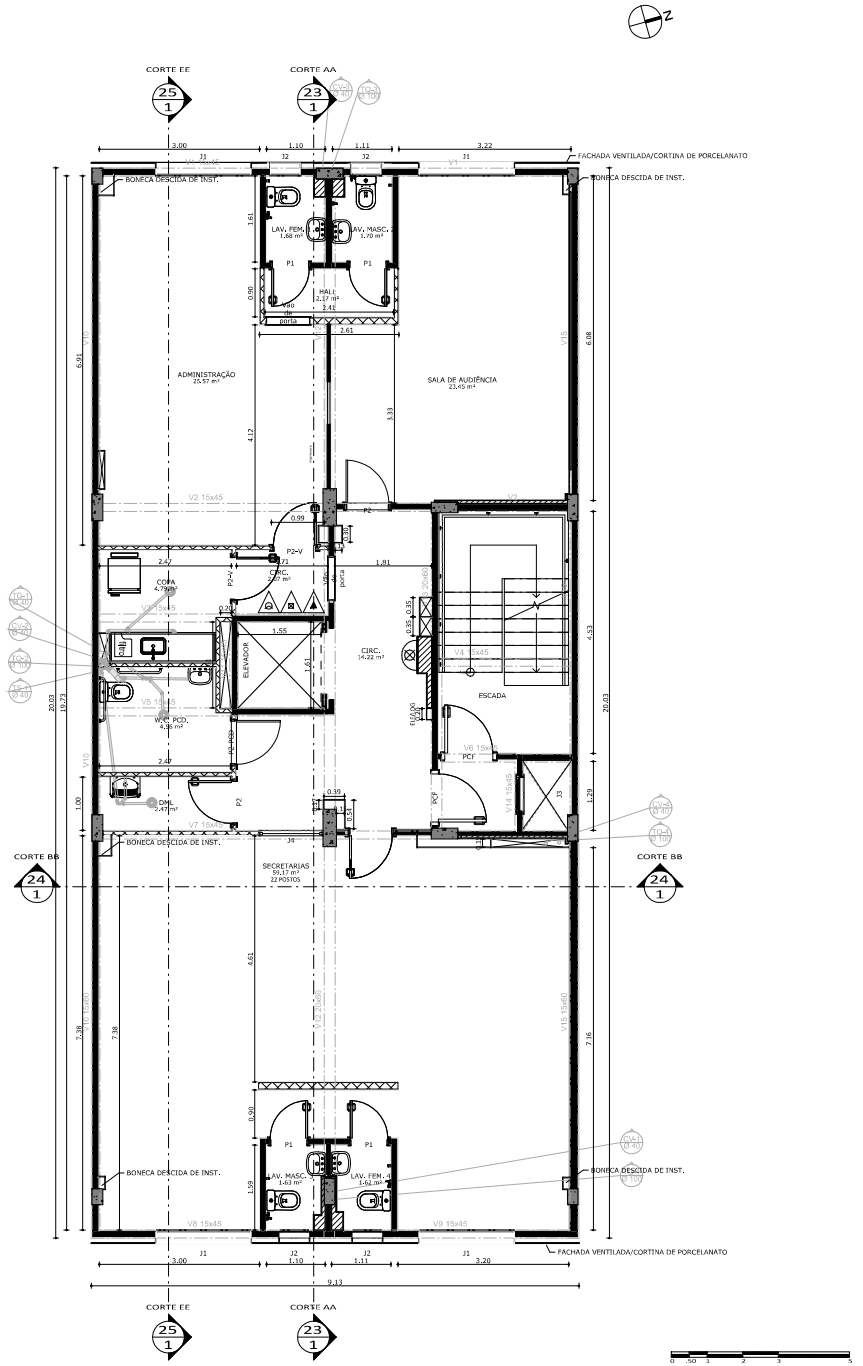

2 PLANTA DO 2º PAV. EXECUTIVO
1 : 50

ESCALA GRÁFICA
0 .50 1 2 3 5

TABELA DE PORTAS

TIPO	LARGURA	ALTURA	Description	Phase Created
P1	0,70	2,10	Esperar	Construção nova
P1: 26				
P2	0,80	2,10	PORTA LISA	Construção nova
P2: 22				
P2+CO	0,93	2,10	Porta de madeira para banheiro de pessoas com necessidades especiais	Construção nova
P2+CO: 4				
P2+V	0,80	2,10	PORTA COM VISOR	Construção nova
P2+V: 10				
P2+V	0,80	2,10	PORTA COM VISOR E VENEZIANA	Construção nova
P2+V: 1				
P2-CORTA	0,50	2,10	PORTA LISA	Construção nova
P2-CORTA: 1				
P5	0,70	2,10	PORTA FERRO	Construção nova
P5: 1				
P10	1,20	2,10	PORTA BETINHA	Construção nova
P10: 1				
P6	1,20	1,40	PORTA BETINHA	Construção nova
P6: 1				
P12	0,90	2,10	ESPATIFE	Construção nova
P12: 2				
Parede2	2,37	2,20		Construção nova
Parede2: 3				
Parede2	4,21	2,15		Construção nova
Parede2: 1				
Parede2	0,80	2,20	PORTA BETINHA	Construção nova
Parede2: 2				
Vão de porta	0,80	2,10	ALIZAR: OBRA / CAIXÃO: PINTURA / PORTA: CERA	Construção nova
Vão de porta: 2				
P2	0,80	2,10	ALIZAR: OBRA / CAIXÃO: PINTURA / PORTA: CERA	Existente
P2: 2				
P2+CO	0,93	2,10	Porta de madeira para banheiro de pessoas com necessidades especiais	Existente
P2+CO: 4				
P4	0,60	2,10	ALIZAR: OBRA / CAIXÃO: PINTURA / PORTA: CERA	Existente
P4: 1				
P9	0,50	2,10	ALIZAR: OBRA / CAIXÃO: PINTURA / PORTA: CERA	Existente
P9: 1				
PCF	0,50	2,10	Plastmix Plastico	Existente
PCF: 9				
Vão de porta	0,80	2,10	ALIZAR: OBRA / CAIXÃO: PINTURA / PORTA: CERA	Existente
Vão de porta: 1				

TABELA DE JANELAS

TIPO	LARGURA	ALTURA	PEITORIL	Phase Created
J1	1,80	1,80	1,00	Construção nova
J1: 3				
J2	0,58	0,98	1,72	Construção nova
J2: 3				
J3	0,70	0,70	<corta>	Construção nova
J3: 14				
J4	1,20	1,00	1,20	Construção nova
J4: 1				
J5	0,45	0,45		Construção nova
J5: 4				
J6	0,70	0,80	0,60	Construção nova
J6: 2				
J1	1,80	1,80	0,00	Existente
J1: 6				
J2	0,58	0,98	1,72	Existente
J2: 3				
J3	0,70	0,70	1,00	Existente
J3: 4				
J7	0,80	0,40	2,80	Existente
J7: 1				

BONECA EXISTENTE

LEGENDA EXTINTORES:

Extintor de água pressurizada - AP

Extintor de pó BC

Extintor de gás carbônico - CO2

Hidrante simples

ALVENARIA EXISTENTE

ALVENARIA A CONSTRUIR

PAREDE EM DRYWALL A CONSTRUIR

REV.	DATA	DESCRIÇÃO	EMITIDO POR
4	10/04/2024	Alteração pé direito das sancas para 2.15m	

JUSTIÇA FEDERAL
Seção Judiciária do Rio de Janeiro

SIE - SUBSECRETARIA DE INFRAESTRUTURA
CPEO - COORDENADORIA DE PROJETOS E OBRAS
SEPRO - SEÇÃO DE PROJETOS

NOME DO PROJETO
PROJETO DE REFORMA DA SUBSEÇÃO JUDICIÁRIA DE VOLTA REDONDA

LOCAL
SUBSEÇÃO JUDICIÁRIA DE VOLTA REDONDA, SITUADO NA RUA VEREADOR LUIZ FONSECA GUIMARÃES, 199 - BAIRRO ATERRADO - VOLTA REDONDA

TÍTULO
PLANTA DO 2º PAV. - LAYOUT E EXECUTIVO

AUTOR
MOEMA MACHADO - CAU A22921-0

EQUIPE
SEPRO

DESENHO
MOEMA MACHADO E LARISSA CECCOPIERI

ESCALA
Como indicado

DATA
15/03/24

11

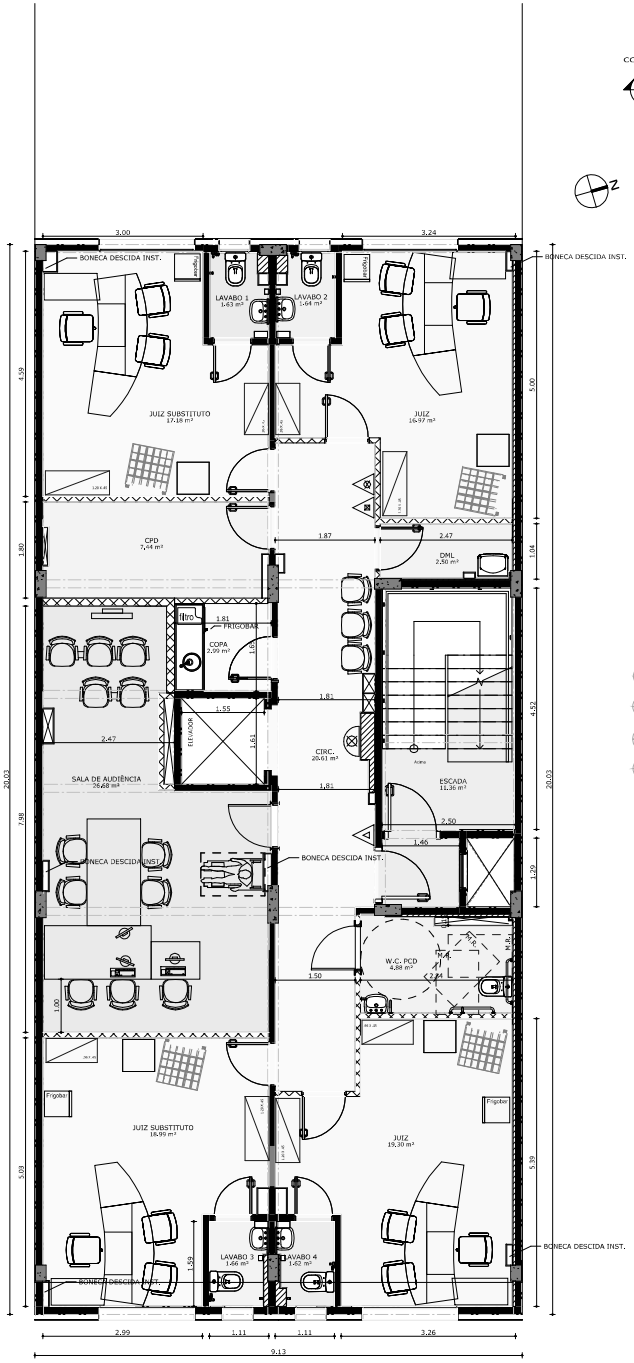

1 PLANTA 3º PAVIMENTO LAYOUT
1 : 50

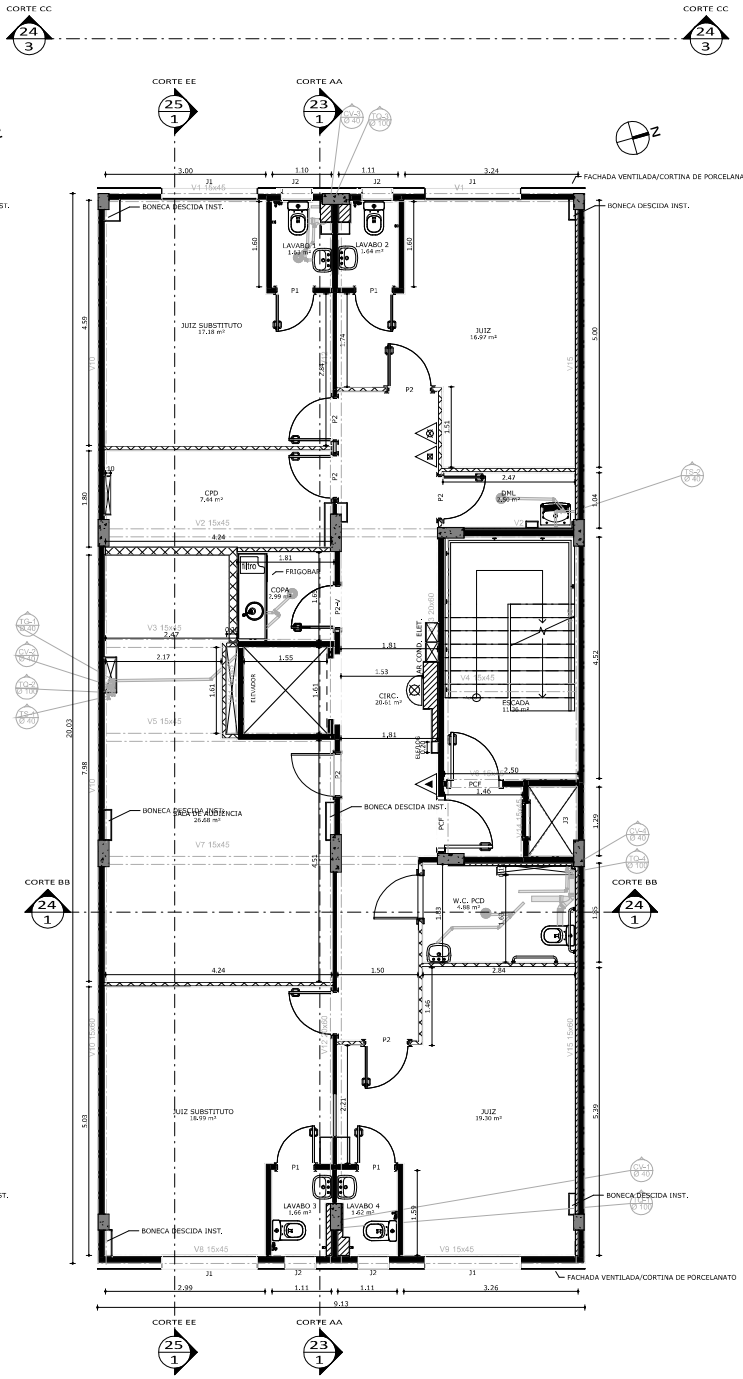

2 PLANTA DO 3º PAV. EXECUTIVO
1 : 50

TABELA DE PORTAS

TIPO	LARGURA	ALTURA	Description	Phase Created
P1	0,70	2,10	<varia>	Construção nova
P3	0,80	2,10	PORTA LISA	Construção nova
P4+PCD	0,82	2,10	Porta de madeira para banheiro de pessoas com necessidades especiais	Construção nova
P5+PCD	0,80	2,10	PORTA COM VISOR	Construção nova
P5+V	0,80	2,10	PORTA COM VISOR E VENEZIANA	Construção nova
P6 +DORMA	0,80	2,10	PORTA LISA	Construção nova
P7+DORMA	P5	0,70	2,10	PORTA FERRO	Construção nova
P8E	1,40	2,40	PORTA EXTERNA	Construção nova
P9	1,20	2,40	PORTA EXTERNA	Construção nova
PP2	0,80	2,10	BANHEIRO	Construção nova
Parede1	2,37	2,20		Construção nova
Parede1	4,21	2,35		Construção nova
Vidro1	0,80	2,40	PORTA EXTERNA	Construção nova
Vão de porta	0,80	2,10	ALIZAR/ CERA / CAIXIAO/ PINTURA / PORTA/ CERA	Construção nova
P2	0,80	2,10	ALIZAR/ CERA / CAIXIAO/ PINTURA / PORTA/ CERA	Existente
P4+PCD	0,82	2,10	Porta de madeira para banheiro de pessoas com necessidades especiais	Existente
P5+PCD	0,80	2,10	ALIZAR/ CERA / CAIXIAO/ PINTURA / PORTA/ CERA	Existente
P9	0,90	2,40	ALIZAR/ CERA / CAIXIAO/ PINTURA / PORTA/ CERA	Existente
PCF	0,90	2,10	Madeira Maciça	Existente
Vão de porta	0,80	2,10	ALIZAR/ CERA / CAIXIAO/ PINTURA / PORTA/ CERA	Existente

TABELA DE JANELAS

TIPO	LARGURA	ALTURA	PEITORIL	Phase Created
J1	1,80	1,80	0,90	Construção nova
J2	0,59	0,59	1,72	Construção nova
J3	0,70	0,70	<varia>	Construção nova
J4	1,20	1,85	1,05	Construção nova
J5	0,45	0,45		Construção nova
J6	0,70	0,42	2,00	Construção nova
J1	1,80	1,80	0,90	Existente
J2	0,59	0,59	1,72	Existente
J3	0,70	0,70	1,50	Existente
J7	0,80	0,42	2,00	Existente

BONECA EXISTENTE

LEGENDA EXTINTORES:

Extintor de água pressurizada - AP

Extintor de pó BC

Extintor de gás carbônico - CO2

Hidrante simples

ALVENARIA EXISTENTE

ALVENARIA A CONSTRUIR

PAREDE EM DRYWALL A CONSTRUIR

REV.	DATA	DESCRIÇÃO	EMITIDO POR

ESCALA GRÁFICA

JUSTIÇA FEDERAL
Seção Judiciária do Rio de Janeiro

SIE - SUBSECRETARIA DE INFRAESTRUTURA
CPEO - COORDENADORIA DE PROJETOS E OBRAS
SEPRO - SEÇÃO DE PROJETOS

NOME DO PROJETO
PROJETO DE REFORMA DA SUBSEÇÃO JUDICIÁRIA DE VOLTA REDONDA

LOCAL
SUBSEÇÃO JUDICIÁRIA DE VOLTA REDONDA, SITUADO NA RUA VEREADOR LUIZ FONSECA GUIMARÃES, 199 - BAIRRO ATERRADO - VOLTA REDONDA

TÍTULO
PLANTA DO 3º PAV. - LAYOUT E EXECUTIVO

AUTOR
MOEMA MACHADO - CAU A22921-0

EQUIPE
SEPRO

DESENHO
MOEMA MACHADO E LARISSA CECCOPIERI

ESCALA
Como indicado

DATA
02/04/24

15

TABELA DE JANELAS

TIPO	LARGURA	ALTURA	PEITORIL	Phase Created
J1	1,80	1,85	0,90	Construção nova
J2	0,50	0,50	1,75	Construção nova
J3	0,70	0,70	<varia>	Construção nova
J4	1,20	1,85	1,05	Construção nova
J5	0,70	0,70		Construção nova
J6	0,70	0,40	2,20	Construção nova
J7	0,60	0,40	2,20	Construção nova
J8	1,80	1,80	0,90	Existente
J9	0,50	0,50	1,75	Existente
J10	0,70	0,70	1,20	Existente
J11	0,60	0,40	2,20	Existente

TABELA DE PORTAS

TIPO	LARGURA	ALTURA	Description	Phase Created
P1	0,70	2,10	<varia>	Construção nova
P2	0,90	2,10	PORTA LISA	Construção nova
P2+PCD	0,92	2,10	Porta de madeira para banheiro de pessoas com necessidades especiais	Construção nova
P2+VID	0,90	2,10	PORTA COM VISOR	Construção nova
P2+VV	0,90	2,10	PORTA COM VISOR E VENEZIANA	Construção nova
P2+CORTA	0,90	2,10	PORTA LISA	Construção nova
P2+CORTA	0,90	2,10	PORTA LISA	Construção nova
P3	0,70	2,10	PORTA FERRO	Construção nova
P4	1,20	1,20	PORTA EXTERNA	Construção nova
P4B	1,20	1,20	PORTA EXTERNA	Construção nova
P5	0,70	1,40	PORTA EXTERNA	Construção nova
P6	0,90	2,10	GRAFITE	Construção nova
Parapeito1	2,37	2,20		Construção nova
Parapeito 1	4,21	2,20		Construção nova
Parapeito3	4,21	2,20		Construção nova
Parapeito 1	0,90	2,20	PORTA EXTERNA	Construção nova
Parapeito 2				
Vão de porta	0,90	2,10	ALIZAR/ CERA / CAIXÃO: PINTURA / PORTA: CERA	Construção nova
Vão de porta: 3				
P2	0,90	2,10	ALIZAR/ CERA / CAIXÃO: PINTURA / PORTA: CERA	Existente
P2				
P2+PCD	0,92	2,10	Porta de madeira para banheiro de pessoas com necessidades especiais	Existente
P2+PCD: 1				
P2	0,90	2,10	ALIZAR/ CERA / CAIXÃO: PINTURA / PORTA: CERA	Existente
P2: 1				
P9	0,70	2,00	ALIZAR/ CERA / CAIXÃO: PINTURA / PORTA: CERA	Existente
P9: 1				
PCF	0,90	2,10	Madeira Maciça	Existente
PCF: 2				
Vão de porta	0,90	2,10	ALIZAR/ CERA / CAIXÃO: PINTURA / PORTA: CERA	Existente
Vão de porta:				

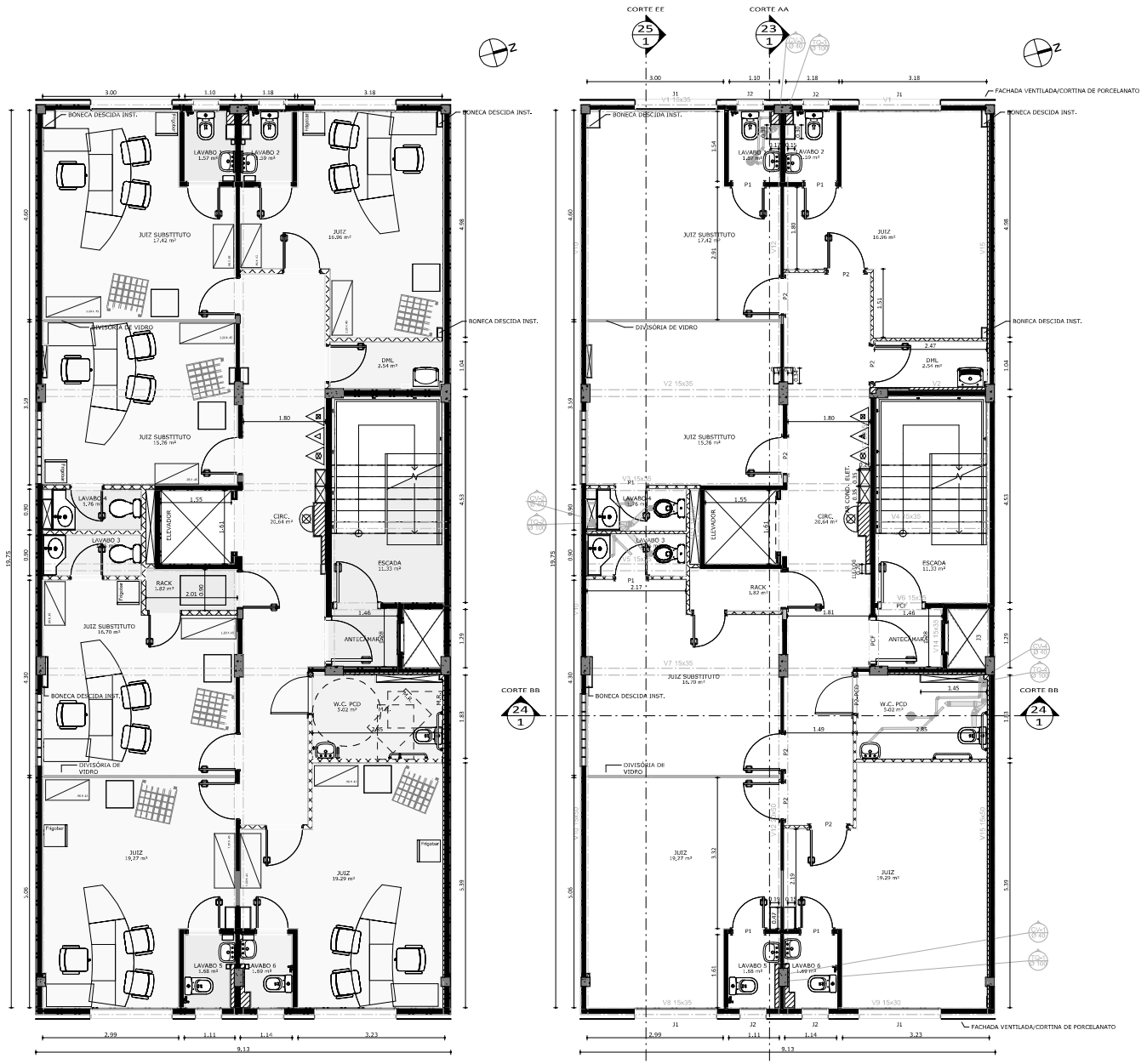

1 PLANTA DO 4º PAV. LAYOUT
1 : 50

2 PLANTA DO 4º PAV. EXECUTIVO
1 : 50

LEGENDA EXTINTORES:

Extintor de água pressurizada - AP

Extintor de pó BC

Extintor de gás carbônico - CO2

Hidrante simples

BONECA EXISTENTE

ALVENARIA EXISTENTE

ALVENARIA A CONSTRUIR

PAREDE EM DRYWALL A CONSTRUIR

REV.	DATA	DESCRIÇÃO	EMITIDO POR
1	02/04/2024	Alteração nas portas dos lavabos de juízes - 4º Pav.	

0 .50 1 2 3 5
ESCALA GRÁFICA

JUSTIÇA FEDERAL
Seção Judiciária do Rio de Janeiro

SIE - SUBSECRETARIA DE INFRAESTRUTURA
CPEO - COORDENADORIA DE PROJETOS E OBRAS
SEPRO - SEÇÃO DE PROJETOS

NOME DO PROJETO
PROJETO DE REFORMA DA SUBSEÇÃO JUDICIÁRIA DE VOLTA REDONDA

LOCAL
SUBSEÇÃO JUDICIÁRIA DE VOLTA REDONDA, SITUADO NA RUA VEREADOR LUIZ FONSECA GUIMARÃES, 199 - BAIRRO ATERRADO - VOLTA REDONDA

TÍTULO
PLANTA DO 4º PAV. - LAYOUT E EXECUTIVO

AUTOR
MOEMA MACHADO - CAU A22921-0

EQUIPE
SEPRO

DESENHO
MOEMA MACHADO E LARISSA CECCOPIERI

ESCALA
Como indicado

DATA
02/04/24

19



1 CORTE AA
1 : 50

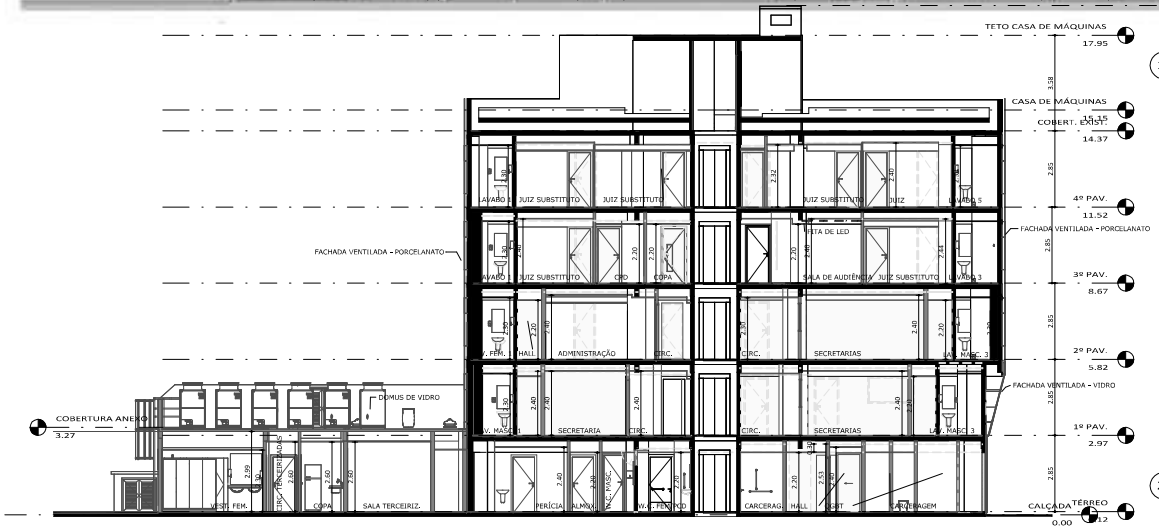

2 CORTE AA
1 : 100

REV.	DATA	DESCRIÇÃO	EMITIDO POR

JUSTIÇA FEDERAL
Seção Judiciária do Rio de Janeiro

SIE - SUBSECRETARIA DE INFRAESTRUTURA
CPEO - COORDENADORIA DE PROJETOS E OBRAS
SEPRO - SEÇÃO DE PROJETOS

NOME DO PROJETO
PROJETO DE REFORMA DA SUBSEÇÃO JUDICIÁRIA DE VOLTA REDONDA

LOCAL
SUBSEÇÃO JUDICIÁRIA DE VOLTA REDONDA, SITUADO NA RUA VEREADOR LUIZ FONSECA GUIMARÃES, 199 - BAIRRO ATERRADO - VOLTA REDONDA

TÍTULO
CORTE AA

AUTOR
MOEMA MACHADO - CAU A22921-0

EQUIPE
SEPRO

DESENHO
LARISSA CECCOPIERI

ESCALA
Como indicado

DATA
02/04/24

23

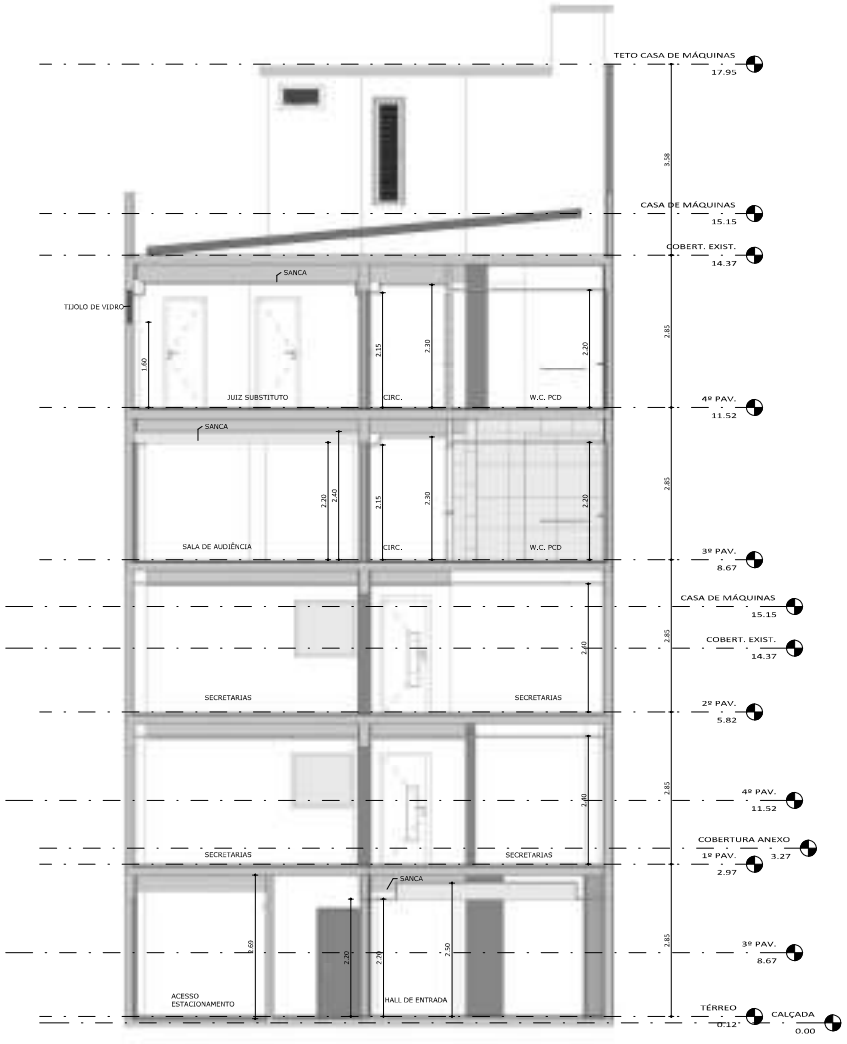

1 CORTE BB
1 : 50

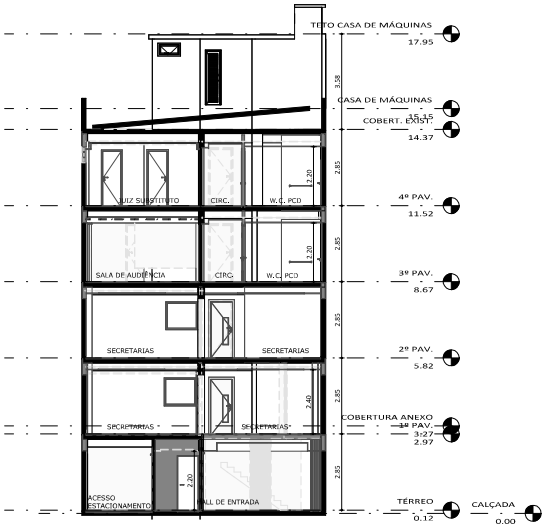

2 CORTE BB
1 : 100

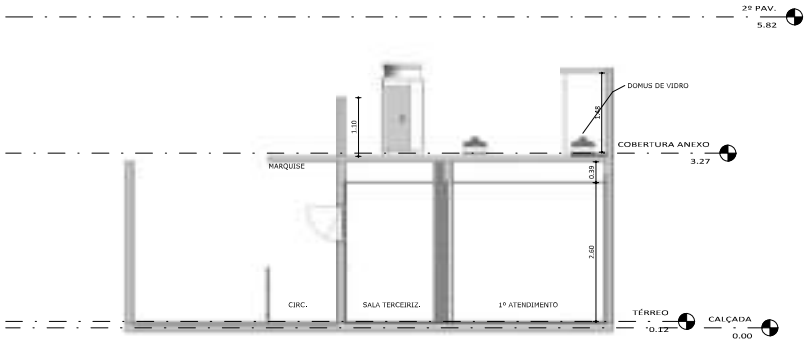

3 CORTE CC
1 : 50



4 CORTE DD
1 : 50

REV.	DATA	DESCRIÇÃO	EMITIDO POR

JUSTIÇA FEDERAL
Seção Judiciária do Rio de Janeiro

SIE - SUBSECRETARIA DE INFRAESTRUTURA
CPEO - COORDENADORIA DE PROJETOS E OBRAS
SEPRO - SEÇÃO DE PROJETOS

NOME DO PROJETO
PROJETO DE REFORMA DA SUBSEÇÃO JUDICIÁRIA DE VOLTA REDONDA

LOCAL
SUBSEÇÃO JUDICIÁRIA DE VOLTA REDONDA, SITUADO NA RUA VEREADOR LUIZ FONSECA GUIMARÃES, 199 - BAIRRO ATERRADO - VOLTA REDONDA

TÍTULO
CORTE BB, CC E DD

AUTOR
MOEMA MACHADO - CAU A22921-0

EQUIPE
SEPRO

DESENHO
LARISSA CECCOPIERI

ESCALA
Como indicado

DATA
02/04/24

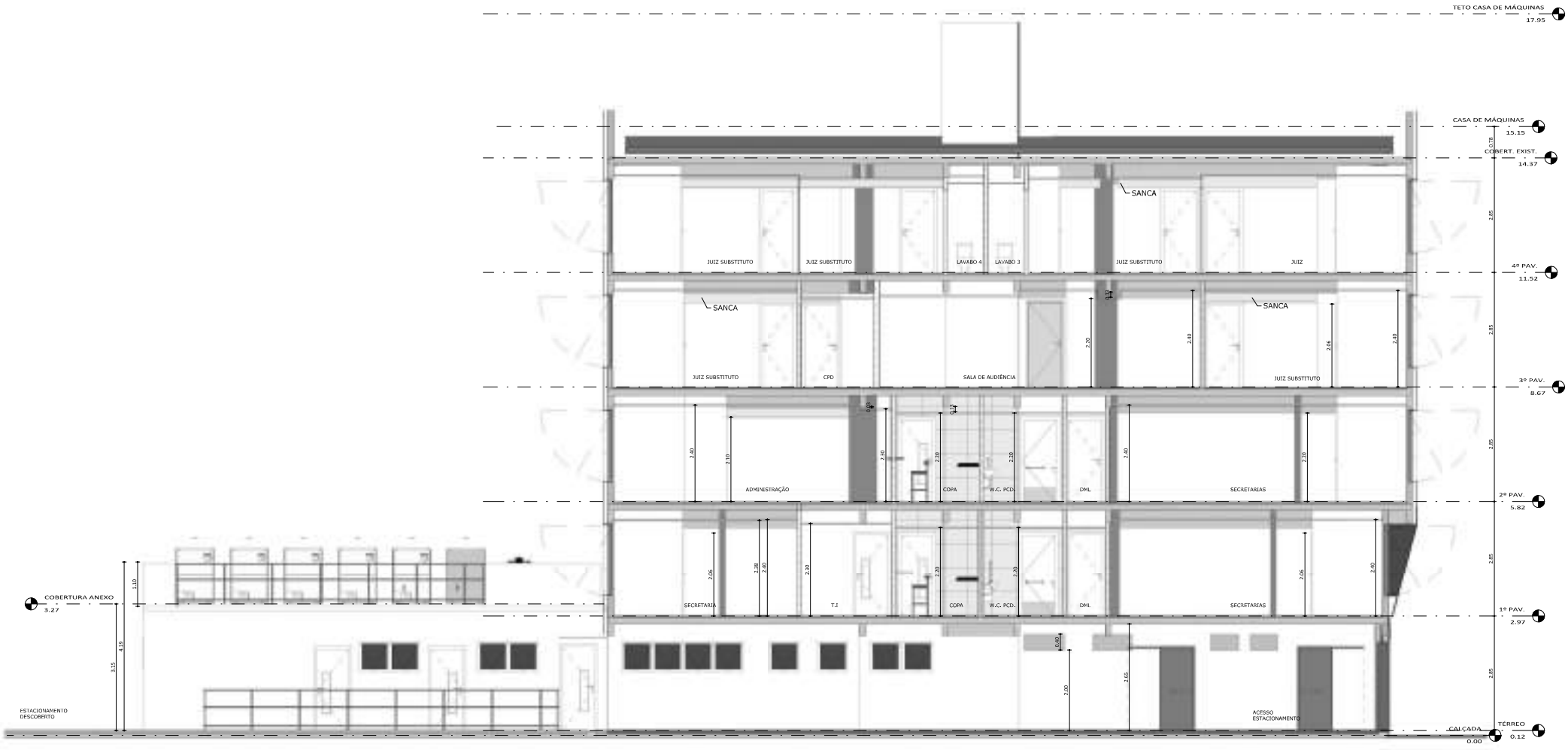

1 CORTE EE
1 : 50

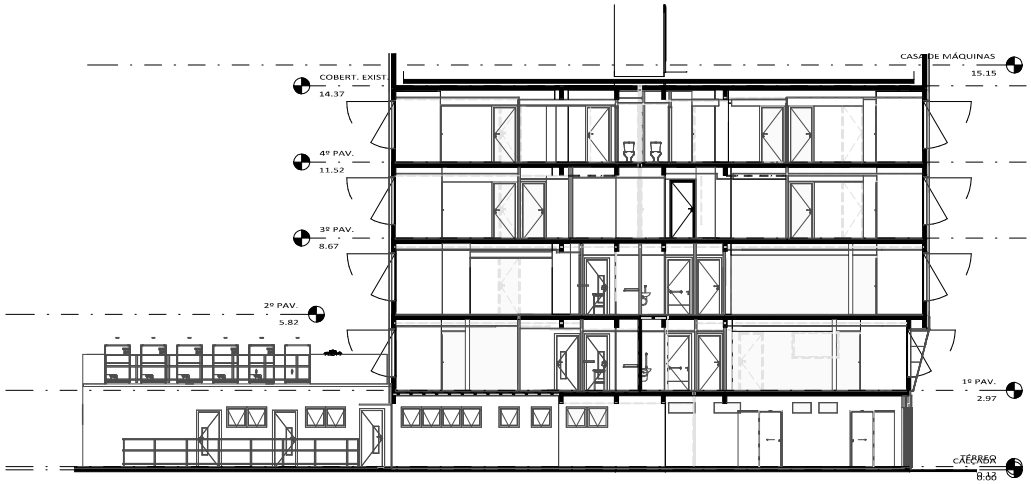

2 CORTE EE
1 : 100

REV.	DATA	DESCRIÇÃO	EMITIDO POR

JUSTIÇA FEDERAL
Seção Judiciária do Rio de Janeiro

SIE - SUBSECRETARIA DE INFRAESTRUTURA
CPEO - COORDENADORIA DE PROJETOS E OBRAS
SEPRO - SEÇÃO DE PROJETOS

NOME DO PROJETO
PROJETO DE REFORMA DA SUBSEÇÃO JUDICIÁRIA DE VOLTA REDONDA

LOCAL
SUBSEÇÃO JUDICIÁRIA DE VOLTA REDONDA, SITUADO NA RUA VEREADOR LUIZ FONSECA GUIMARÃES, 199 - BAIRRO ATERRADO - VOLTA REDONDA

TÍTULO
CORTE EE

AUTOR
MOEMA MACHADO - CAU A22921-0

EQUIPE
SEPRO

DESENHO
LARISSA CECCOPIERI

ESCALA
Como indicado

DATA
02/04/24

25